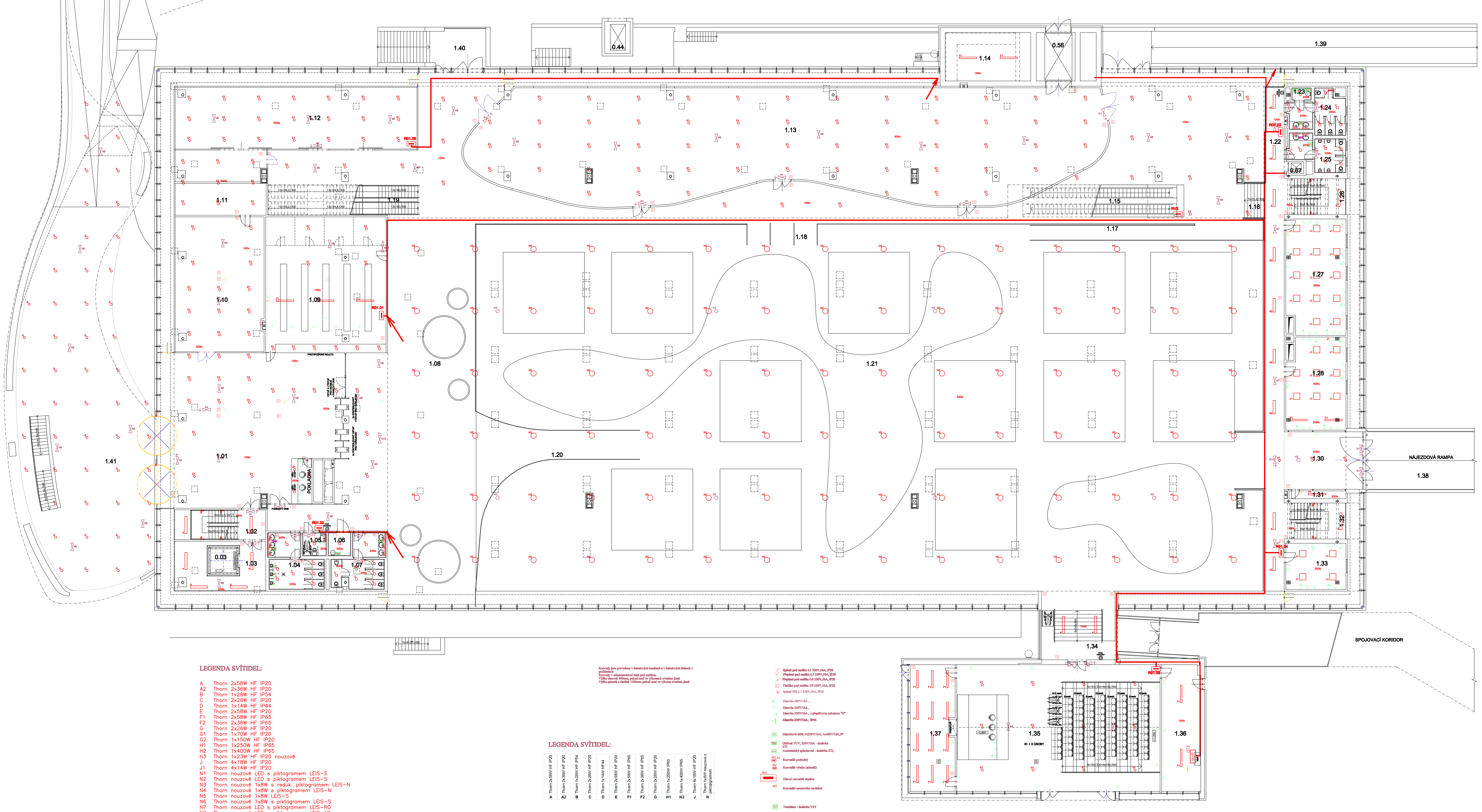

LEGENDA SVÍTIDEL:

A Thorn 2x58W HF IP20
A2 Thorn 2x36W HF IP20
B Thorn 1x28W HF IP54
C Thorn 2x26W HF IP20
D Thorn 1x14W HF IP44
E Thorn 2x58W HF IP20
F1 Thorn 2x58W HF IP65
F2 Thorn 2x36W HF IP65
G Thorn 2x26W HF IP20
G1 Thorn 1x70W HF IP20
G2 Thorn 1x150W HF IP20
H1 Thorn 1x250W HF IP65
H2 Thorn 1x400W HF IP65
H3 Thorn 1x23W HF IP20 nouzové
J Thorn 4x18W HF IP20
J1 Thorn 4x14W HF IP20
N1 Thorn nouzové LED s piktogramem LEIS–S
N2 Thorn nouzové LED s piktogramem LEIS–S
N3 Thorn nouzové 1x8W s reduk. piktogramem LEIS–N
N4 Thorn nouzové 1x8W s piktogramem LEIS–N
N5 Thorn nouzové 1x8W LEIS–S
N6 Thorn nouzové 1x8W s piktogramem LEIS–S
N7 Thorn nouzové LED s piktogramem LEIS–RO
N8 Thorn nouzové LED s piktogramem LEIS–AR
N9 Thorn nouzové LED s piktogramem LEIS–Z
N10 Thorn nouzové 1x18W LEIS–Z

LEGENDA SVÍTIDEL:

Thorn 2x58W HF IP20	Thorn 2x36W HF IP20	Thorn 1x28W HF IP54	Thorn 2x26W HF IP20	Thorn 1x14W HF44	Thorn 2x58W HF IP20	Thorn 2x58W HF IP65	Thorn 2x36W HF IP65	Thorn 2x26W HF IP20	Thorn 1x250W IP65	Thorn 1x400W IP65	Thorn 4x18W HF IP20	Thorn 1x8W nouzové s piktogramem
A	A2	B	C	D	E	F1	F2	G	H1	H2	J	N

Rozvody jsou provedeny v kabelových kanálech a v kabelových žlabech v podhledech
Rozvody v administrativní části pod omítkou.
Výška zásuvek 400mm, pokud není ve výkresech uvedeno jinak
Výška spínačů a tlačítek 1200mm pokud není ve výkrese uvedeno jinak

Spínač pod omítku č.1 230V,10A, IP20
Přepínač pod omítku č.5 230V,10A, IP20
Přepínač pod omítku č.6 230V,10A, IP20
Tlačítko pod omítku 1/0 230V,10A, IP20
Spínač PIR č.1 230V,10A, IP20
Zásuvka 400V/16A ,
Zásuvka 230V/16A ,
Zásuvka 230V/16A , s přepěťovou ochranou "D"
Zásuvka 230V/16A , IP44
ZS Zásuvková skříň 3x230V/16A, 1x400V/16A,5P
TUV Ohřívač TUV, 230V/16A - dodávka ZTI
OUS Automatický splachovač - dodávka ZTI,
RO.xx Rozvaděč podružný
RV Rozvaděč výtahu (schodů)
RH Hlavní rozvaděč objektu
NO Rozvaděč nouzového osvětlení
Ventilátor - dodávka VZT

1.NP - LEGENDA MÍSTNOSTÍ:

Č.M.	ÚČEL MÍSTNOSTI	PLOCHA [m²]	S.V. [m]	PODLAHA	POVRCH.ÚPRAVA	POZNÁMKA
1.01	VSTUPNÍ HALA	321,57		LITÁ PODLAHA	SDK	STROPNÍ PODHLED 600x600mm, minerál
1.02	SCHODIŠTĚ	23,11		VINYL	SDK	
1.03	CHODBA	46,13		LITÁ PODLAHA	SDK	STROPNÍ PODHLED 600x600mm, minerál
1.04	WC - MUŽI - NÁVŠTĚVNÍCI	21,21		KERAMICKÁ DLAŽBA	KERAMICKÝ OBKLAD	STROPNÍ PODHLED 600x600mm, minerál
1.05	WC - INVALIDÉ S ASISTENTEM	4,73		KERAMICKÁ DLAŽBA	KERAMICKÝ OBKLAD	STROPNÍ PODHLED 600x600mm, minerál
1.06	ÚKLIDOVÁ MÍSTNOST	4,52		KERAMICKÁ DLAŽBA	KERAMICKÝ OBKLAD	STROPNÍ PODHLED 600x600mm, minerál
1.07	WC - ŽENY - NÁVŠTĚVNÍCI	19,89		KERAMICKÁ DLAŽBA	KERAMICKÝ OBKLAD	STROPNÍ PODHLED 600x600mm, minerál
1.08	KOMUNIKACE	1071,28		LITÁ PODLAHA	SDK	STROPNÍ PODHLED 600x600mm, minerál
1.09	ŠATNA PRO VEŘEJNOST	139,30		LITÁ PODLAHA	SDK	STROPNÍ PODHLED 600x600mm, minerál
1.10	PRODEJNA	102,75		LITÁ PODLAHA	SDK	STROPNÍ PODHLED 600x600mm, minerál
1.11	SKLAD PRODEJNY	24,58		LITÁ PODLAHA	SDK	STROPNÍ PODHLED 600x600mm, minerál
1.12	DÍLNY	152,63		LITÁ PODLAHA	PROSKLENÁ STĚNA	STROPNÍ PODHLED 600x600mm, minerál
1.13	DĚTSKÉ SC	558,73		LITÁ PODLAHA	SDK	STROPNÍ PODHLED 600x600mm, minerál
1.14	VZT ŠACHTA	35,23		BEZPRAŠNÝ NÁTĚR	VÁP.OMÍTKA ŠTUKOVÁ	
1.15	POJÍZDNÉ SCHODY	-				STROPNÍ PODHLED 600x600mm, minerál
1.16	SCHODIŠTĚ	5,89		VINYL		STROPNÍ PODHLED 600x600mm, minerál
1.17	RAMPA	22,41		VINYL		STROPNÍ PODHLED 600x600mm, minerál
1.18	SCHODIŠTĚ	11,55		VINYL		STROPNÍ PODHLED 600x600mm, minerál
1.19	OCELOVÉ SCHODIŠTĚ	37,67		VINYL		STROPNÍ PODHLED 600x600mm, minerál
1.20	RAMPA	60,42		VINYL		STROPNÍ PODHLED 600x600mm, minerál
1.21	EXPOZICE	2417,43		ZDVOJENÁ PODLAHA		STROPNÍ PODHLED 600x600mm, minerál
1.22	CHODBA	23,75		LITÁ PODLAHA	SDK	STROPNÍ PODHLED 600x600mm, minerál
1.23	ÚKLIDOVÁ KOMORA	2,07		KERAMICKÁ DLAŽBA	KERAMICKÝ OBKLAD	STROPNÍ PODHLED 600x600mm, minerál
1.24	WC - ŽENY - NÁVŠTĚVNÍCÍ	17,40		KERAMICKÁ DLAŽBA	KERAMICKÝ OBKLAD	STROPNÍ PODHLED 600x600mm, minerál
1.25	WC - MUŽI - NÁVŠTĚVNÍCI	14,71		KERAMICKÁ DLAŽBA	KERAMICKÝ OBKLAD	STROPNÍ PODHLED 600x600mm, minerál
1.26	SCHODIŠTĚ	15,77		VINYL	SDK	
1.27	DISCOVERY ROOM	57,72		LITÁ PODLAHA	SDK	STROPNÍ PODHLED 600x600mm, minerál
1.28	DISCOVERY ROOM	45,77		LITÁ PODLAHA	SDK	STROPNÍ PODHLED 600x600mm, minerál
1.29	N E O B S A Z E N O					
1.30	VJEZD	38,37		LITÁ PODLAHA	VÁP.OMÍTKA ŠTUKOVÁ SDK	STROPNÍ PODHLED 600x600mm, minerál
1.31	TECHNICKÁ MÍSTNOST	3,78		LITÁ PODLAHA	SDK	
1.32	SCHODIŠTĚ	15,77		VINYL	SDK	
1.33	VELÍN + ÚSTŘEDNA EPS	23,87		LITÁ PODLAHA	SDK	STROPNÍ PODHLED 600x600mm, minerál
1.34	VSTUP DO SCIENCE THEATRE	44,12		LITÁ PODLAHA	VÁP.OMÍTKA ŠTUKOVÁ	STROPNÍ PODHLED 600x600mm, minerál
1.35	SCIENCE THEATRE	219,49		MARMOLEUM	VÁP.OMÍTKA ŠTUKOVÁ	STROPNÍ PODHLED 600x600mm, minerál
1.36	SKLAD	41,95		LITÁ PODLAHA	VÁP.OMÍTKA ŠTUKOVÁ	STROPNÍ PODHLED 600x600mm, minerál
1.37	PŘÍPRAVNA	47,43		MARMOLEUM	VÁP.OMÍTKA ŠTUKOVÁ	STROPNÍ PODHLED 600x600mm, minerál
1.38	VENKOVNÍ RAMPA	78,72		BETON		
1.39	VENKOVNÍ RAMPA	104,80		ŽIVIČNÝ POVRCH		
1.40	VENKOVNÍ SCHODIŠTĚ	32,90		LITÁ PODLAHA		
1.41	VSTUPNÍ PŘÍSTŘEŠEK	462,00		LITÁ PODLAHA		
0.03	VÝTAHOVÁ ŠACHTA	5,30				ŠACHTA ZAČÍNÁ V 1PP
0.44	VÝTAHOVÁ ŠACHTA	4,34				ŠACHTA ZAČÍNÁ V 1PP
0.56	VÝTAHOVÁ ŠACHTA	24,58				ŠACHTA ZAČÍNÁ V 1PP
0.67	VÝTAHOVÁ ŠACHTA	1,53				ŠACHTA ZAČÍNÁ V 1PP

±0,000 = ~206,080 m n.m.

Č. REVIZE: REVISION NO.:	DATUM VYDÁNÍ: DATE OF ISSUE:	POPIS REVIZE: DESCRIPTION OF THE REVISION:	VYPRACOVAL: ELABORATED BY:

GENERÁLNÍ PROJEKTANT: GENERAL DESIGNER: K4 ARCHITECTS & ENGINEERS K4 a.s. Kociánka 8/10, 612 00 Brno tel.: +420 541 126 611 fax.: +420 541 126 610 e-mail: brno%%064k4.cz www.k4.cz	JIHOMORAVSKÝ KRAJ, zastoupený Mgr. Michalem Haškem, hejtmanem Brno, Žerotínovo náměstí 3/5, PSČ 601 82	INVESTOR: CLIENT:	AUTORIZACE: AUTHORIZED BY:
	JIHOMORAVSKÝ KRAJ, zastoupený Mgr. Michalem Haškem, hejtmanem Brno, Žerotínovo náměstí 3/5, PSČ 601 82	OBJEDNATEL: PROJECT MANAGER:	
	INTAR a.s. Bezručova 17a, Brno	SUBDODAVATEL: SUBCONTRACTOR:	ČÍSLO PARÉ: DOCUMENT SET NUMBER:
NÁZEV AKCE: TITLE:	MORAVISN SCIENCE CENTRE BRNO F.1.1 - SO 01 Modernizace objektu MSCB a nástupní přístřešek	MANAŽER PROJEKTU: PROJECT DIRECTOR:	Ing. Jiøí Heinl
		ARCHITEKT: ARCHITECT:	Ing. arch. Vladimír Pacek
		HLAVNÍ INŽENÝR: CHIEF PROJECT MANAGER:	Ing. Marek Svoboda
		PROJEKTANT: DESIGNER:	Ing. Kadmožka Miroslav
		ZAKÁZKA Č.: CONTRACT NO.:	837 ODDÍL: PART: 03
STAVEBNÍ OBJEKT: BUILDING PART:	F.1.1.4.g - Elektroinstalace a hromosvod	DATUM: DATE:	DSP
		MĚŘÍTKO: SCALE:	06 2010
OBCHODNÍ SOUBOR: PACKAGE:	F. DOKUMENTACE STAVBY	STUPEŇ PD: PROJECT STATUS:	DSP
		KÓD DOKUMENTACE: CODE:	F
OBSAH: CONTENT:	PŮDORYS 1NP	ČÍSLO VÝKRESU: DRAWING NUMBER:	REVIZE: REVISON: 0837_03_10_103